



CONSILIUL LOCAL AL MUNICIPIULUI MIERCUREA-CIUC  
CSÍKSZEREDA MEGYEI JOGÚ VÁROS ÖNKORMÁNYZATA

**HOTĂRÂREA Nr. 63/2024**

**privind aprobarea dezlipirii unui imobil, situat în municipiul Miercurea-Ciuc, str. Salcâm nr. 1, în vederea intabulării acestuia**

Consiliul Local al Municipiului Miercurea Ciuc, întrunit în ședința ordinară din data de 28 martie 2024;

Analizând Referatul de aprobare al viceprimarului Bors Béla cu nr. 11976/12.03.2024 și Raportul de specialitate nr. 11980/12.03.2024 întocmit de Serviciul patrimoniu și comercial din cadrul aparatului de specialitate al primarului municipiului Miercurea-Ciuc, prin care se propune adoptarea hotărârii privind aprobarea dezlipirii unui imobil, situat în municipiul Miercurea-Ciuc, str. Salcâm nr. 1, în vederea intabulării acestuia, și Certificatul de Urbanism nr. 120/29.02.2024.

Pe baza rapoartelor comisiei:

- juridice,
- economice, servicii publice și comerț,
- urbanism;

Potrivit prevederilor art. 555 și următoarele, art. 879 și nr. 880 din Cod civil;

Având în vedere prevederile art. 25 și art. 27 din Legea nr. 7/1996, cadastrului și a publicității imobiliare, republicată cu modificările și completările ulterioare și art. 127 și următorii din Regulamentul de recepție și înscriere în evidențele de cadastru și carte funciară, aprobat prin Ordinul Directorului general al ANCPPI nr. 600/2023;

În temeiul art. 129 alin. (2) lit. c), art. 139 alin. (1) și (3) lit. g), art. 196 alin. (1) lit. a), art. 354-355, precum art. 627 alin. (1) din OUG nr. 57/2019 privind Codul administrativ, cu modificările și completările ulterioare;

**HOTĂRĂȘTE**

**Art.1.** Se aprobă dezlipirea unui imobil, cu suprafața totală de 3.478 mp, aflat în domeniul privat al municipiului Miercurea-Ciuc - situat în municipiul Miercurea-Ciuc, str. Salcâm nr.1, înscris în Cartea Funciară nr. 54230 Miercurea-Ciuc, identificat prin nr. cadastral 54230, conform documentației cadastrale ca Anexă, care face parte integrantă din prezenta hotărâre.

**Art.2.** Cu aducerea la îndeplinire a prezentei hotărâri se însărcinează administratorul public Dósa Szilárd, prin Serviciul patrimoniu și comercial din cadrul aparatului de specialitate al primarului municipiului Miercurea-Ciuc.

**Art. 3.** Prezenta hotărâre se comunică:

- a) Instituției Prefectului Județul Harghita;
- b) Primarului municipiului Miercurea-Ciuc, domnul Korodi Attila;
- c) Viceprimarului municipiului Miercurea-Ciuc, domnul Bors Béla;
- d) Administratorului public al municipiului Miercurea-Ciuc, domnul Dósa Szilárd;
- e) Serviciului patrimoniu și comercial.

**Președintele ședinței**  
**FÜLEKI ZOLTÁN ADISLAU**

**Contrasemnează pentru legalitate –**  
**Secretar**  
**WOHLF/**

**OFICIUL DE CADASTRU ȘI PUBLICITATE IMOBILIARĂ HARGHITA**  
**BIROUL DE CADASTRU ȘI PUBLICITATE IMOBILIARĂ MIERCUREA CIUC**

Nr. de înregistrare .....

**CERERE DE RECEPȚIE ȘI ÎNSCRIERE**

MUNICIPIUL MIERCUREA CIUC cu sediul în loc Miercurea Ciuc, PTA CETATII, nr. 1, legitimat cu CUI 4245747, reprezentat prin viceprimar BORS BÉLA, ertnesc persoana fizică/juridică FODOR FERENC, conform contract/angajament nr. \_\_\_\_\_ 360/05.04.2023 \_\_\_\_\_, pentru înregistrarea documentației la OCPI și vă rog să dispuneți:

**I. OBIECTUL RECEPȚIEI:**

- prima înscriere în sistemul integrat de cadastru și carte funciară
- recepție cadastrală și înființare carte funciară - cod 2.1.1
- recepție cu alocare număr cadastral - cod 2.1.2
- recepție cadastrală și înființare carte funciara pentru imobilele situate în regiunile de carte funciara supuse decretului lege nr. 115/1938 - cod 2.1.4
- actualizare informații cadastrale
- înscriere construcții - cod 2.6.1
- extindere/radiere construcții - cod 2.6.2
- modificarea limitei de proprietate - cod 2.6.3
- modificarea suprafeței imobilului - cod 2.6.3
- actualizare categorii de folosință/destinații - cod 2.6.3
- re poziționare - cod 2.5.1M
- alte informații tehnice cu privire la imobil - cod 2.6.3
- anulare operațiuni cadastrale - cod 2.6.4
- înregistrarea în planul cadastral al imobilelor situate în regiunile de carte funciară supuse decretului lege nr. 115/1938
- înregistrarea în planul cadastral - cod 2.8.1
- înregistrarea în planul cadastral și efecura altor operațiuni - cod 2.8.2
- înregistrarea în planul cadastral și înscriere construcție - cod 2.8.3
- înregistrarea în planul cadastral și extindere/radiere construcție - cod 2.8.4
- documentație pentru dezlipire teren - cod 2.2.1

**II. OBIECTUL ÎNSCRIERII:**

- înscrierea operațiunii de dezmembrare în C.F.

IMOBILUL: UAT Miercurea Ciuc

Adresă imobil							Nr. CF/ Nr. cad (IE)
Localitate	Strada (Tarla)	Număr (Parcelă)	Bloc	Scara	Etaj	Ap.	
Miercurea Ciuc	Salcam	1	-	-	-	-	54230/54230 (I)

ACTUL JURIDIC care justifică cererea, anexat în original sau în copie legalizată :  
 - CU nr. 120/2024

Solicite comunicarea răspunsului:

- prin poștă
- la sediul biroului teritorial
- email.....
- online în sistemul integrat de cadastru și carte funciară.....

Persoana care păstrează originalul sau copia legată a înscrisurilor certificate în condițiile art.281 alin (2) din Legea nr.7/1996, republicată, cu modificările și completările ulterioare\*\*\*\*\* este: solicitant - MUN. MIERCUREA CIUC

Semnătura Proprietar

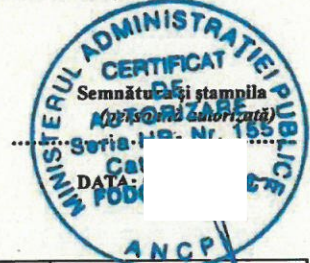

Serviciu achitat cu chitanța nr.	Data	Suma	Cod serviciu

Prin semnarea prezentei cereri mă oblig să respect dispozițiile Legii nr. 190/2018 privind măsuri de punere în aplicare a Regulamentului (UE) 2016/679 și ale Regulamentului (UE) nr. 679/2016 al Parlamentului European și al Consiliului din 27 aprilie 2016 privind protecția persoanelor fizice în ceea ce privește prelucrarea datelor cu caracter personal și privind libera circulație a acestor date și de abrogare a Directivei 95/46/CE (Regulamentul general privind protecția datelor), în sensul nedivulgării informațiilor cu caracter personal despre care am luat cunoștință.

Notă: Oficiul de Cadastru și Publicitate Imobiliară, instituție publică cu personalitate juridică aflată în subordinea Agenției Naționale de Cadastru și Publicitate Imobiliară, prelucrează date cu caracter personal furnizate de dumneavoastră: nume, prenume, serie și număr act de identitate, cod numeric personal, adresa poștală etc. Datele cu caracter personal sunt prelucrate de către operator în vederea îndeplinirii competențelor legale privind evidențele de cadastru și carte funciară și pot fi comunicate numai destinatarilor abilitați prin acte normative (Codul civil, Codul de procedură civilă, Codul fiscal, alte legi speciale), inclusiv organelor de poliție, parchetelor, instanțelor sau altor autorități publice, în condițiile legii. În acest sens vă informăm și vă asigurăm că am luat măsuri tehnice și organizatorice adecvate pentru protejarea datelor dumneavoastră.

În exercitarea drepturilor dumneavoastră prevăzute de Regulamentul nr. 679/2016 privind protecția persoanelor fizice în ceea ce privește prelucrarea datelor cu caracter personal și privind libera circulație a acestor date, dar și pentru orice alte informații suplimentare legate de protecția datelor cu caracter personal vă puteți adresa responsabilului cu protecția datelor, la adresa [rp\\_d\\_harghita@ancpi.ro](mailto:rp_d_harghita@ancpi.ro), formulând o cerere scrisă, datată și semnată sau la Telefon: 0266 371018.

OFICIUL DE CADASTRU ȘI PUBLICITATE IMOBILIARĂ HARGHITA  
 BIROUL DE CADASTRU ȘI PUBLICITATE IMOBILIARĂ MIERCUREA CIUC  
 DECLARAȚIE

MUNICIPIUL MIERCUREA CIUC cu sediul in loc Miercurea Ciuc, PTA CETATII, nr. 1, legitimat cu CUI 4245747, reprezentat prin viceprimar BORS BÉLA, C tel/fax , prin prezenta declar pe propria răspundere, în calitate de proprietar al imobilului situat în UAT Miercurea Ciuc localitatea Miercurea Ciuc, Salcam, nr.1, sub sancțiunile prevăzute de Codul penal, cu privire la falsul în declarații, că:

am indicat persoanei autorizate limitele si vecinii imobilului, în vederea întocmirii documentației cadastrale;

am fost informat(ă) și solicit înscrierea în evidențele de cadastru și carte funciară a suprafeței rezultate din măsurători de \_\_3478\_\_ mp, comunicată de persoana autorizată;

am fost informat(ă) și sunt de acord cu poziționarea incertă a imobilului și a consecințelor ce decurg din acest lucru;

am adus la cunoștința tuturor proprietarilor informațiile mai sus menționate, aceștia fiind de acord cu întocmirea documentației și înregistrarea ei la OCPI

imobilul nu se află în litigiu/se află în litigiu - cu imobilul ID ....., nr. dosar ....., instanța ..... obiect .....

Îmi asum întreaga răspundere pentru punerea la dispoziția persoanei autorizate FODOR FERENC/autorizație categoria B serie HR nr. 0155 a următoarelor acte doveditoare ale dreptului de proprietate \_\_\_\_\_ Certificat de urbanism nr.120/2024 \_\_\_\_\_, în vederea identificării limitelor bunului imobil măsurat, pentru executarea documentației cadastrale, participând la măsurătoare.

DATA: 07.03.2024

Proprietar

.....

(semnătură)



Prin semnarea prezentei cereri mă oblig să respect dispozițiile Legii nr. 190/2018 privind măsuri de punere în aplicare a Regulamentului (UE) 2016/679 și ale Regulamentului (UE) nr. 679/2016 al Parlamentului European și al Consiliului din 27 aprilie 2016 privind protecția persoanelor fizice în ceea ce privește prelucrarea datelor cu caracter personal și privind libera circulație a acestor date și de abrogare a Directivei 95/46/CE (Regulamentul general privind protecția datelor), în sensul nedivulgării informațiilor cu caracter personal despre care am luat cunoștință.

Notă: Oficiul de Cadastru și Publicitate Imobiliară, instituție publică cu personalitate juridică aflată în subordinea Agenției Naționale de Cadastru și Publicitate Imobiliară, prelucrează date cu caracter personal furnizate de dumneavoastră: nume, prenume, serie și număr act de identitate, cod numeric personal, adresa poștală etc.

Datele cu caracter personal sunt prelucrate de către operator în vederea îndeplinirii competențelor legale privind evidențele de cadastru și carte funciară și pot fi comunicate numai destinatarilor abilitați prin acte normative (Codul civil, Codul de procedură civilă, Codul fiscal, alte legi speciale), inclusiv organelor de poliție, parchetelor, instanțelor sau altor autorități publice, în condițiile legii. În acest sens vă informăm și vă asigurăm că am luat măsuri tehnice și organizatorice adecvate pentru protejarea datelor dumneavoastră.

În exercitarea drepturilor dumneavoastră prevăzute de Regulamentul nr. 679/2016 privind protecția persoanelor fizice în ceea ce privește prelucrarea datelor cu caracter personal și privind libera circulație a acestor date, dar și pentru orice alte informații suplimentare legate de protecția datelor cu caracter personal vă puteți adresa responsabilului cu protecția datelor, la adresa [rdp\\_harghita@ancpi.ro](mailto:rdp_harghita@ancpi.ro), formulând o cerere scrisă, datată și semnată sau la Telefon: 0266 371018.



ROMANIA  
MINISTERUL FINANTELOR PUBLICE  
CERTIFICAT DE INREGISTRARE FISCALA

MFP

MUNICIPIUL MIERCUREA-CIUC

JUJ HARGHITA MRJ Miercurea Ciuc cod postal: 530140  
Pla Cetatii nr :  
Autorizatie: EGCA 215/2001 ART.19.: 30-1/1158

Entitat  
Conducatorul entitatii



Codul de identificare fiscala (C.I.F.):

4245747

Data activarii (C.I.F.):

08-07-1998

Plata de TVA din data de:

Data eliberarii:

18-07-2008

Intab. la C. 215/2001 art. 19. al. 1. lit. a)

Cod 14.13.20.27

ROMANIA ROMANIA ROMANIA  
CARTE CARTE DE IDENTITATE IDENTITY



## Calculul analitic al suprafețelor

pentru imobilul: **Intravilan, Str. SALCAM, Nr.1, Loc. Miercurea Ciuc, Jud. HARGHITA**

NRCAD: Lot1

SUPRAFAȚA [mp]: **3420**

PERIMETRUL [m]: **298.58**

Sistemul de coordonate: Sistem de proiectie Stereografic 1970

Nr. punct1	Nr. punct2	Orientare	Distanța [m]	X	Y
1	40	66.8164	12.76	540547.483	560809.338
40	1	368.1804	5.38	540553.835	560820.400
1	3	267.2743	8.57	540558.556	560817.822
3	4	9.7453	2.12	540554.340	560810.356
4	5	9.8972	5.94	540556.440	560810.680
5	6	8.2571	2.09	540562.310	560811.600
6	7	372.3010	11.44	540564.380	560811.870
7	8	68.4423	1.53	540574.750	560807.050
8	9	69.7078	4.04	540575.480	560808.400
9	10	69.7599	10.63	540577.330	560811.990
10	11	372.1864	9.03	540582.190	560821.440
11	12	371.8698	6.57	540590.370	560817.620
12	13	72.0409	46.61	540596.310	560814.810
13	14	64.8142	3.77	540616.130	560857.000
14	15	65.3986	8.86	540618.110	560860.210
15	16	65.2300	0.60	540622.690	560867.790
16	17	165.7746	26.27	540623.000	560868.300
17	18	163.5154	8.19	540600.440	560881.750
18	19	132.8627	0.93	540593.560	560886.190
19	20	165.1967	2.24	540593.102	560886.997
20	21	165.7923	5.61	540591.186	560888.163
21	22	269.8300	0.39	540586.364	560891.036
22	23	269.9014	20.70	540586.185	560890.687
23	24	271.3100	5.99	540576.760	560872.260
24	25	267.6681	3.78	540574.150	560866.866
25	26	270.0555	3.99	540572.310	560863.560
26	27	267.2873	3.58	540570.500	560860.000
27	28	170.4728	2.73	540568.739	560856.880
28	29	170.4833	3.13	540566.300	560858.100
29	30	263.5429	1.81	540563.500	560859.500
30	31	267.9205	10.33	540562.520	560857.980
31	32	269.3778	6.18	540557.530	560848.930
32	33	352.2398	3.42	540554.670	560843.450
33	34	274.0965	3.94	540557.170	560841.120
34	35	266.0922	20.89	540555.610	560837.500
35	36	166.5786	4.89	540545.000	560819.500
36	37	269.1648	7.77	540540.770	560821.950
37	38	368.3239	2.24	540537.150	560815.070
38	39	366.6893	9.39	540539.120	560814.000
39	1	7.6139	0.23	540547.250	560809.310

NRCAD: Lot1 CORP: C1

SUPRAFAȚA [mp]: **359**

PERIMETRUL [m]: **86.51**

Sistemul de coordonate: Sistem de proiectie Stereografic 1970

Nr. punct1	Nr. punct2	Orientare	Distanța [m]	X	Y
1	9	264.7502	7.36	540600.160	560881.300
9	8	164.7684	4.09	540596.290	560875.040
8	7	262.0583	1.39	540592.810	560877.190
7	6	264.5658	4.24	540592.030	560876.040
6	5	366.2631	19.31	540589.790	560872.440
5	13	366.2184	11.22	540606.450	560862.680
13	14	64.8142	3.77	540616.130	560857.000
14	15	65.3986	8.86	540618.110	560860.210
15	1	165.6125	26.27	540622.690	560867.790

NRCAD: Lot1 CORP: C2

SUPRAFAȚA [mp]: **66**

PERIMETRUL [m]: **33.77**

Sistemul de coordonate: Sistem de proiectie Stereografic 1970

Nr. punct1	Nr. punct2	Orientare	Distanța [m]	X	Y
1	9	165.6224	8.21	540600.160	560881.300
9	8	263.1932	8.45	540592.810	560877.190

Data: 12.03.2024



8	7	361.9875	4.27	540588.500	560878.440
7	8	62.0583	1.39	540592.030	560876.040
8	9	364.7684	4.09	540592.810	560877.190
9	1	64.7502	7.36	540596.290	560875.040

NRCAD: Lot1 CORP: C3

SUPRAFAȚA [mp]: 237

PERIMETRUL [m]: 81.03

Sistemul de coordonate: Sistem de proiectie Stereografic 1970

Nr. punct1	Nr. punct2	Orientare	Distanța [m]	X	Y
2	34	170.9021	6.80	540561.710	560834.500
34	35	266.0922	20.89	540555.610	560837.500
35	36	166.5786	4.89	540545.000	560819.500
36	37	269.1648	7.77	540540.770	560821.950
37	38	368.3239	2.24	540537.150	560815.070
38	39	366.6893	9.39	540539.120	560814.000
39	2	66.8251	29.05	540547.250	560809.310

NRCAD: Lot1 CORP: C4

SUPRAFAȚA [mp]: 35

PERIMETRUL [m]: 24.37

Sistemul de coordonate: Sistem de proiectie Stereografic 1970

Nr. punct1	Nr. punct2	Orientare	Distanța [m]	X	Y
2	8	73.1975	6.19	540566.380	560816.330
8	7	178.1624	0.89	540568.910	560821.980
7	6	70.0927	0.73	540568.070	560822.280
6	5	173.8308	4.25	540568.400	560822.930
5	4	270.1932	6.87	540564.500	560824.630
4	3	374.0275	4.26	540561.400	560818.500
3	2	373.1545	1.17	540565.310	560816.810

NRCAD: Lot1 CORP: C5

SUPRAFAȚA [mp]: 182

PERIMETRUL [m]: 56.10

Sistemul de coordonate: Sistem de proiectie Stereografic 1970

Nr. punct1	Nr. punct2	Orientare	Distanța [m]	X	Y
2	6	273.1634	4.89	540566.380	560816.330
6	7	372.3010	11.44	540564.380	560811.870
7	8	68.4423	1.53	540574.750	560807.050
8	9	69.7078	4.04	540575.480	560808.400
9	10	69.7599	10.63	540577.330	560811.990
10	10	171.0555	9.95	540582.190	560821.440
10	9	272.4983	5.09	540573.250	560825.810
9	8	178.1442	2.35	540571.120	560821.190
8	2	273.1975	6.19	540568.910	560821.980

NRCAD: Lot2

SUPRAFAȚA [mp]: 58

PERIMETRUL [m]: 33.64

Sistemul de coordonate: Sistem de proiectie Stereografic 1970

Nr. punct1	Nr. punct2	Orientare	Distanța [m]	X	Y
1	2	7.5555	1.11	540547.483	560809.338
2	3	9.7329	5.82	540548.590	560809.470
3	1	67.2743	8.57	540554.340	560810.356
1	40	168.1804	5.38	540558.556	560817.822
40	1	266.8164	12.76	540553.835	560820.400



## MEMORIU TEHNIC

1. **Adresa imobil:** Loc. Miercurea Ciuc, Str. SALCAM, nr. 1
2. **Tipul lucrării:** Dezmembrare
3. **Suprafata planului supus receptiei:** 3478 mp
4. **Scurtă prezentare a scopului întocmirii lucrării și/sau a situației tehnice și juridice/istoricului:** Dezmembrare imobilul cu nr. CAD 54230 in 2 loturi
5. **Descrierea generala a operatiunilor efectuate in faza de documentare a lucrarii, localizarea si identificarea imobilului, descrierea constructiei**

*Pentru intocmirea documentatiei cadastrale avand ca obiect imobilul situat in Loc. Miercurea Ciuc, Str. SALCAM, nr. 1, avand categorie de folosinta Cc, impreuna cu proprietarul la fata locului sa identificat amplasamentul imobilului pe limite naturale, dupa care s-a efectuat masuratorile, si s-a analizat situatia existenta conform datelor si documentelor detinuta de proprietar.*

Pe imobilul sunt edificate constructiile urmatoare:

C1 - CLADIRE BIROURI

C2 - CLADIRE BIROURI

C3 - ATELIER

C4 - MAGAZIE

C5 - ATELIER

### 6. Operațiuni de specialitate realizate\*:

*Ridicarea topografica s-a executat in sistemul de proiectie Sterografic70, cu Rover GPS-RTK South S82-V folosind serviciul ROMPOS, prin metoda VRS – RTK. Prelucrarea masuratorilor a fost realizat cu programul de calcule topografice Mapsys, iar rezultatele obtinute au incadrat in tolerantele admise.*

**Data întocmirii: 12.03.2024**

Semnătura și ștampila  
(persoană autorizată)



\*) Se vor prezenta la solicitarea oficiului teritorial în format analogic și digital

**Plan de amplasament și delimitare a imobilului  
cu propunerea de dezlipire**

Nr. cadastrel	Suprafața măsurată a imobilului (mp)	Adresa imobil
54230	3478	Intravilan, Str. SALCAM, Nr.1, Loc. Miercurea Ciuc, Jud. HARGHITA
Nr. Cartea Funciară		
54230		
Unitatea Administrativ Teritorială (UAT)		
Miercurea Ciuc		

Situația actuală ( înainte de dezlipire )		Situația viitoare ( după dezlipire )	
Nr. cad.	Suprafața (mp)	Nr. cad.	Suprafața (mp)
54230	3478	Cc	3420
Total	3478	Cc	58
			3478

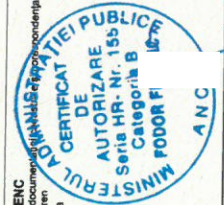
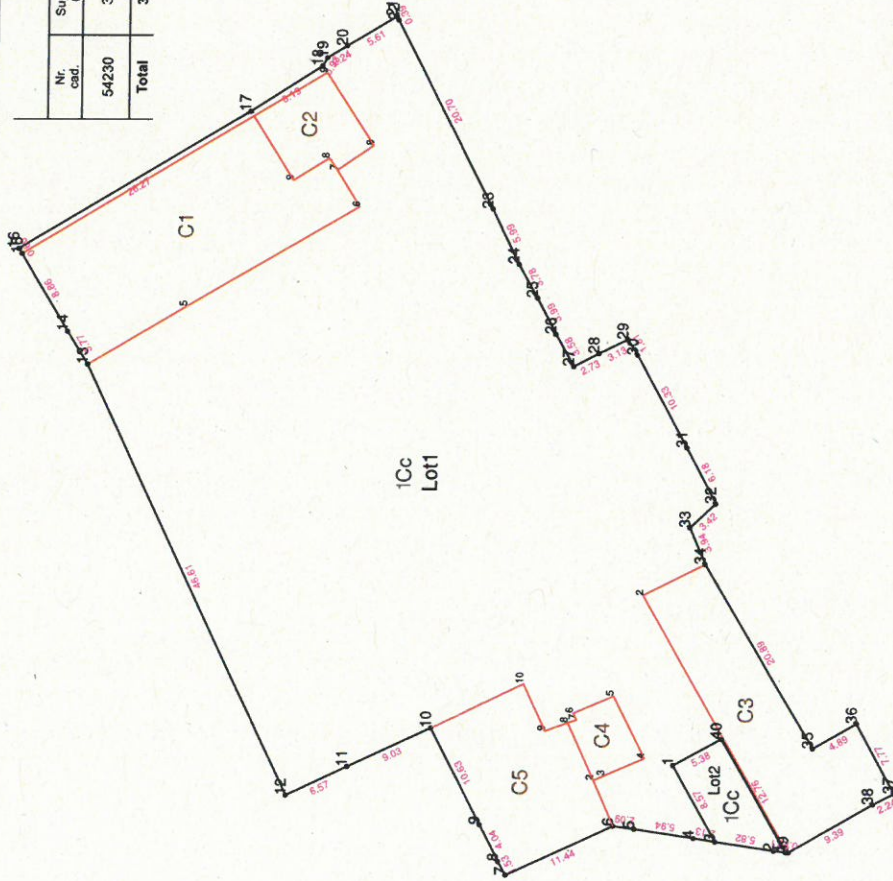

Executanți: FODOR FERENC  
Confirm executarea măsurătorilor la teren, corectitudinea înscrinerii documentației cadastrale și a planului de amplasament și delimitare a terenului în baza de date integrată și atribuirea acesteia cu realitatea din teren  
Semnătura și ștampila

Digitally signed  
by FODOR FERENC  
Date: 2024.03.12 14:42:43 +02'00'

Data: 13.02.2024

Inspector  
Confirm introducerea în baza de date integrată și atribuirea numărului  
Semnătura și parafa



## Plan de amplasament și delimitare a imobilului

Nr. cadastral	Suprafața măsurată a imobilului (mp)	Adresa imobil
	3420	Intravilan, Str. SALCAM, Nr.1, Loc. Miercurea Ciuc, Jud. HARGHITA

Nr. Cartea Funciară	Unitatea Administrativ Teritorială (UAT)
	Miercurea Ciuc

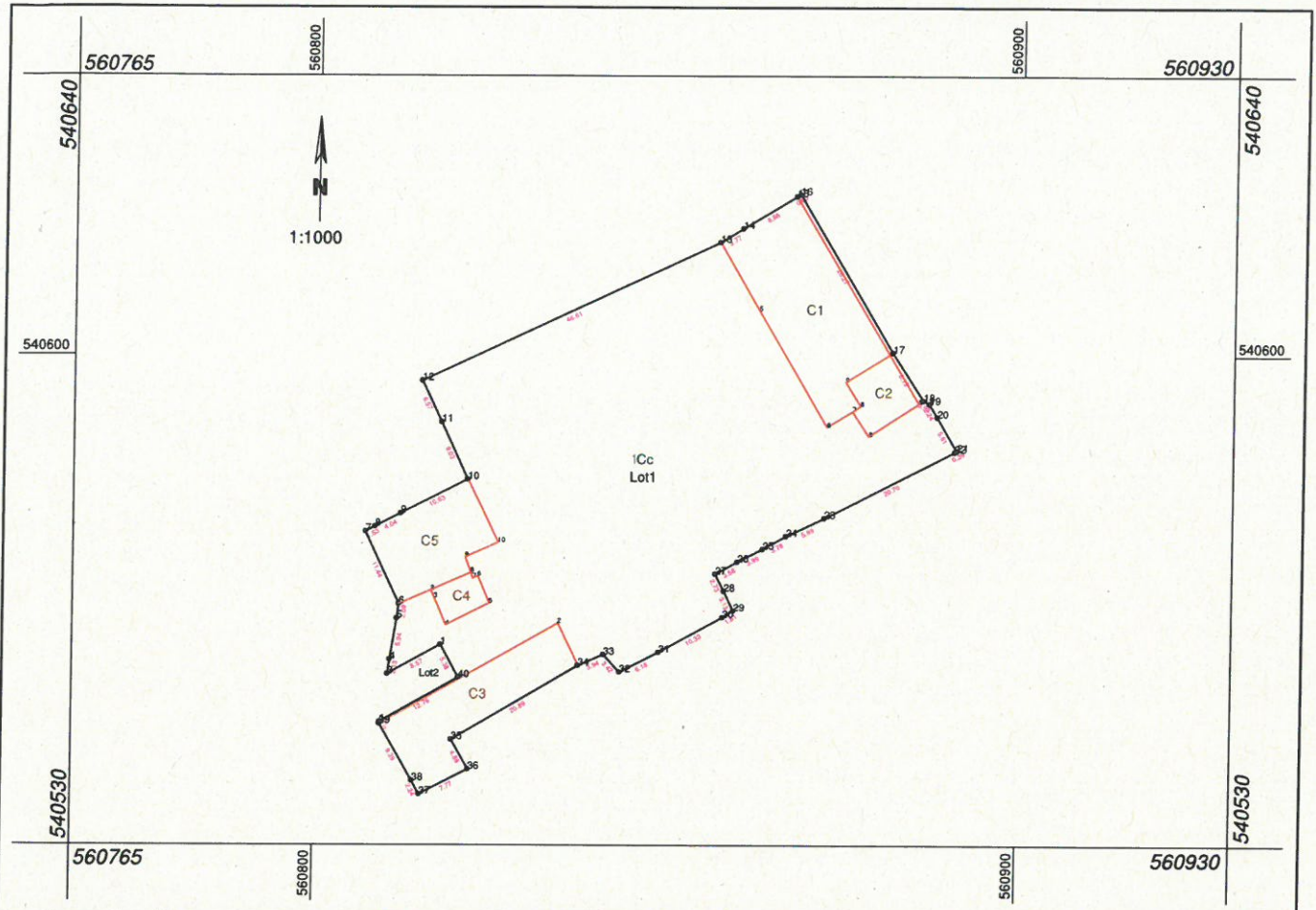

## A. Date referitoare la teren

Nr. parcelă	Categorie de folosință	Suprafața (mp)	Mențiuni
1	Cc	3420	
<b>Total</b>		<b>3420</b>	-

## B. Date referitoare la construcții

Cod	Destinație	Suprafața construită la sol (mp)	Mențiuni
C1	CIE	359	CLADIRE BIROURI
C2	CIE	66	CLADIRE BIROURI
C3	CA	237	ATELIER
C4	CA	36	MAGAZIE
C5	CA	182	ATELIER
<b>Total</b>		<b>880</b>	-

Suprafața totală măsurată a imobilului = 3420 mp  
Suprafața din act = 3420 mp

<p><b>Executant: FODOR FERENC</b> Confirm executarea măsurătorilor la teren, corectitudinea întocmirii documentației cadastrale și corespondența acestora cu realitatea din teren Semnătura și ștampila</p>	<p><b>Inspector</b> Confirm introducerea imobilului în baza de date integrată și atribuirea numărului cadastral Semnătura și parafa</p>
<p>Data: 12.03.2024</p>	<p>Ștampila BCPI</p> <p>Data .....</p>



## Plan de amplasament și delimitare a imobilului

Nr. cadastral	Suprafața măsurată a imobilului (mp)	Adresa imobil
	58	Intravilan, Str. SALCAM, Nr.1, Loc. Miercurea Ciuc, Jud. HARGHITA

Nr. Cartea Funciară	Unitatea Administrativ Teritorială (UAT)
	Miercurea Ciuc

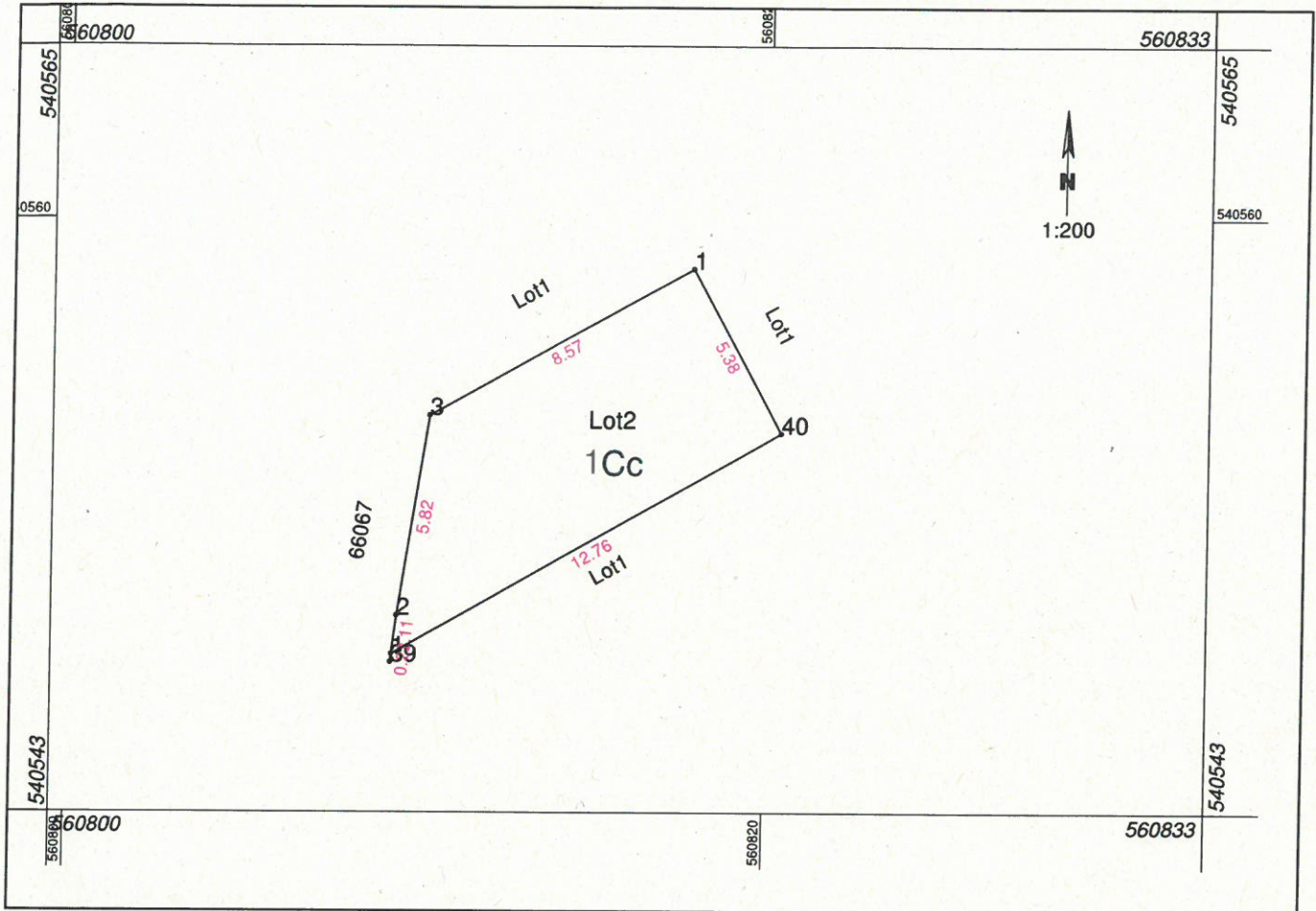

A. Date referitoare la teren			
Nr. parcelă	Categorie de folosință	Suprafața (mp)	Mențiuni
1	Cc	58	
<b>Total</b>		<b>58</b>	-
B. Date referitoare la construcții			
Cod	Destinație	Suprafața construită la sol (mp)	Mențiuni
-	-	-	-
<b>Total</b>		-	-

**Suprafața totală măsurată a imobilului = 58 mp**  
**Suprafața din act = 58 mp**

<p><b>Executant: FODOR FERENC</b> Confirm executarea măsurătorilor la teren, corectitudinea întocmirii documentației cadastrale și corespondența acesteia cu realitatea din teren Semnătura și ștampila</p> <p style="text-align: center;">Data: 12.03.2024</p>	<p style="text-align: center;"><b>Inspector</b> Confirm introducerea imobilului în baza de date integrată și atribuirea numărului cadastral Semnătura și parafa</p> <p style="text-align: center;">Ștampila BCPI</p> <p style="text-align: center;">Data .....</p>
---	--



### Plan de amplasament și delimitare a imobilului cu propunerea de dezlipire

Nr. cadastral	Suprafața măsurată a imobilului (mp)	Adresa imobil
54230	3478	Intravilan, Str. SALCAM, Nr.1, Loc. Miercurea Ciuc, Jud. HARGHITA
Nr. Cartea Funciară		Unitatea Administrativ Teritorială (UAT)
54230		Miercurea Ciuc

Situția actuală (înainte de dezlipire)				Situția viitoare (după dezlipire)			
Nr. cad.	Suprafața (mp)	Categorie de folosință	Descrierea imobilului	Nr. cad.	Suprafața (mp)	Categorie de folosință	Descrierea imobilului
54230	3478	Cc			3420	Cc	Lot1
					58	Cc	Lot2
<b>Total</b>	<b>3478</b>	-	-	-	<b>3478</b>	-	-

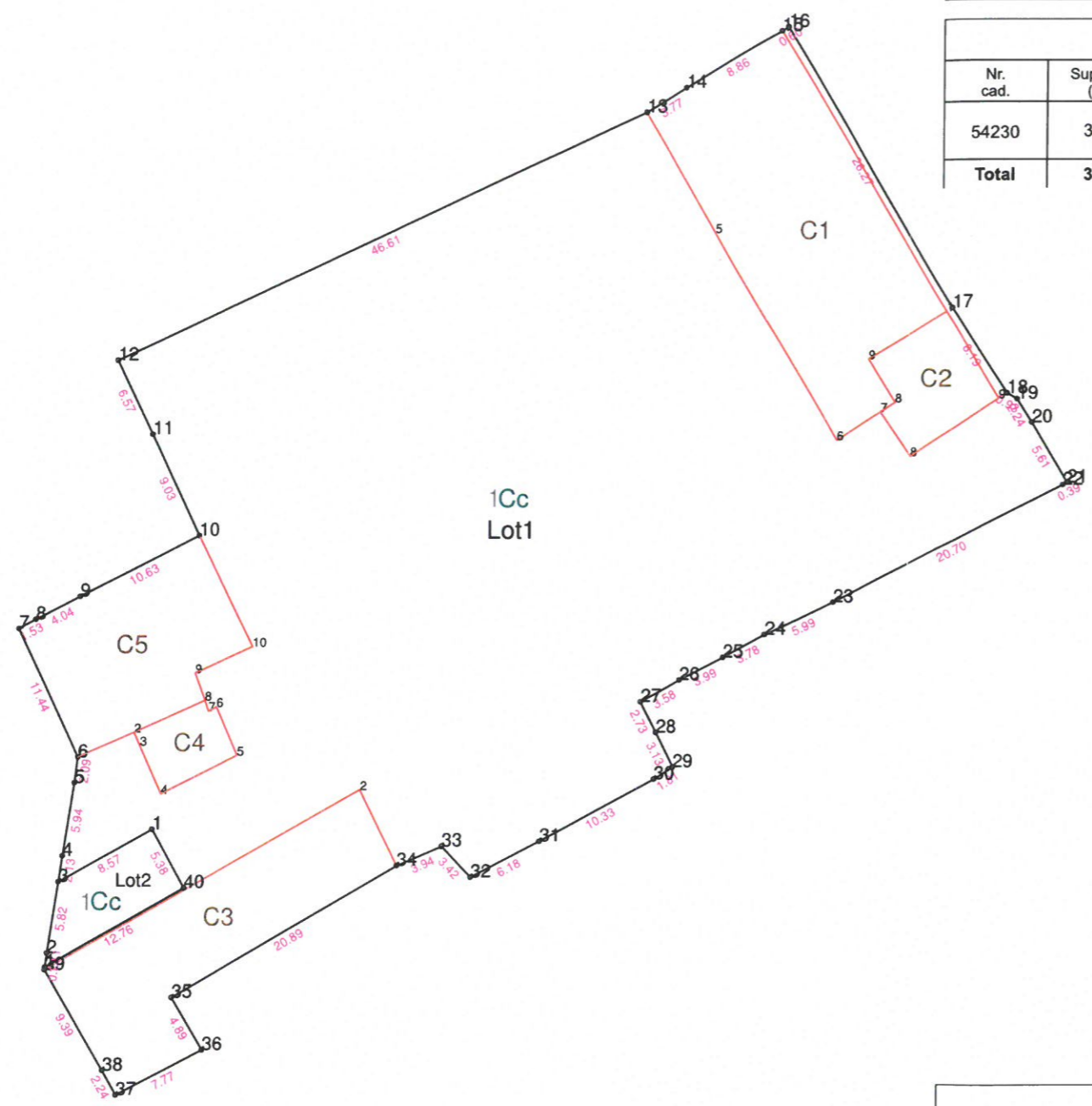

**Executant: FODOR FERENC**  
 Confirm executarea măsurătorilor la teren, corectitudinea întocmirii documentației și corespondența acesteia cu realitatea din teren  
 Semnătura și ștampila

**FODOR FERENC**  
 Digitally signed by FODOR FERENC  
 Date: 2024.03.12 14:42:43 +02'00'

Date: 13.02.2024



**Inspector**  
 Confirm introducerea imobilului în baza de date integrată și atribuirea numărului cadastral  
 Semnătura și parafa

Ștampila BCPI

Data .....

